



24.10.17

Buscar Contenido

Síguenos: ? ? ?



Periódico Digital de la Industria de la Piedra

Menu



Compartir

'The Metallic Mastic Effect', la nueva masilla de Ilpa Adesivi

Por Focus Piedra / 20/10/2017

Share Print Email

Introduce tu e-mail para recibir el newsletter semanal Suscribete

Facebook 0

Twitter 0

Google+ 0

LinkedIn 2

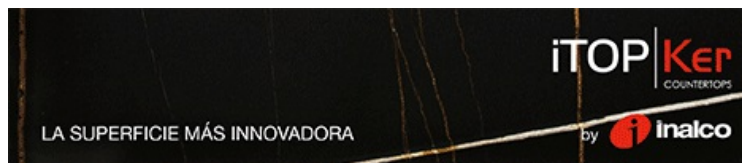

'The Metallic Mastic Effect' es la nueva masilla de Ilpa Adesivi, quienes presentaron esta novedad en la Conferencia sobre Tecnología de la Piedra celebrada en la última edición de la feria Marmemac 2017. Presenta las mismas características

Utilizamos cookies propias y de terceros para mejorar nuestros servicios y mostrarle publicidad relacionada con sus preferencias mediante el análisis de sus hábitos de navegación. Si continua navegando, consideramos que acepta su uso. Puede cambiar la configuración u obtener más información. Política de Cookies Pinche aceptar

Aceptar



Se trata de una masilla basada en una combinación de resinas sintéticas, destinada a pegar y rellenar todo tipo de mármoles y piedras naturales. Destaca por su fácil aplicación y dispone de tres versiones diferentes: Tixo, Semisolid y Liquid. Las tres sobresalen por un secado muy rápido que garantiza una mayor velocidad en las líneas de producción. Las versiones Semisolid y Liquid están destinadas para las aplicaciones normales mientras que la Tixo está orientada a las aplicaciones verticales.

'The Metallic Mastic Effect' se ha desarrollado en poliéster y poliepóxido, lo que amplía la gama de superficies en las que se puede aplicar; madera, cristal, piedras sinterizadas, etc.

Uno de los rasgos más sorprendentes de este nuevo producto sobresale en el resultado final. Se trata de una ilusión óptica que aporta un efecto 3D con reflejos metálicos y brillantes. 'The Metallic Mastic Effect' está disponible en diferentes colores: dorado, plateado y cobrizo. Ilpa Adesivi sigue trabajando para expandir la gama de colores. También destaca su innovador empaquetado, que se mantiene fiel al clásico diseño de 'Jolly'.

'The Metallic Mastic Effect' se puede adquirir a través de todos los distribuidores oficiales de Ilpa Adesivi. Está destinado a un amplio rango de profesionales; arquitectos, escultores, artistas contemporáneos, etc.



[Compartir](#) [Print](#) [Email](#)

[Anterior Artículo](#)

[Siguiente Artículo](#)

Rak Ceramics presenta la nueva gama de la serie Maximus Mega Slabs

Maquina de corte por hilo diamantado movido por cadena de goma extensible

ARTÍCULOS RELACIONADOS



23/10/2017

**Magna Naturstein
emprende una nueva**



16/10/2017

**Solestone presenta
radiadores en mármol de
diferentes colores**



16/10/2017

**Turquía planea exportar
2,5 millones de dólares
en piedra natural en
2025**



16/10/2017

**Stone Expo Serbia
amplía en un 50% el
espacio de exposición**



16/10/2017

**Guillermo Oviedo:
“Nuestras ventas han
aumentado más de un
35%”**



09/10/2017

**La feria TISE 2018
potenciará la piedra
natural con un pabellón
de Marmomacc**



06/10/2017

**Mapastone escanéo en
2016 más de 7 millones
de tableros de piedra
natural**



03/10/2017

**Margraf inaugura un
centro logístico con
50.000 tablas de piedra
natural**



01/10/2017

**Sale la licitación de la
redacción del proyecto y
dirección de obra del
Patio del Castillo de
Vélez-Blanco**



29/09/2017

En marcha el nuevo Ciclo de Formación de Grado Medio en Piedra Natural en Lleida



28/09/2017

Sara Manenti: "Nuestra capacidad de producción no tiene límite"



28/09/2017

FEDESMAR asistirá a la asamblea general de EUROROC en Verona



27/09/2017

Marmomac programará cortometrajes relacionados con el mármol y la piedra natural



27/09/2017

T&D Robotics: celdas y sistemas robotizados para la industria de la piedra



22/09/2017

Turquía sigue ganando cuota de mercado en el sector de la piedra en China



13/09/2017

Mármoles Rodríguez recibe el encargo de una escultura en bronce y piedra natural



11/09/2017

Fachadas: 6 envolventes de piedra natural



11/09/2017

Muestra "Set in Stone" en el London Design Festival 2017



08/09/2017

Hami Stone trae a España materiales iraníes como Pietra Grey



06/09/2017

Mont Blanc cierra acuerdos con cuatro distribuidores nacionales



05/09/2017

Esher prepara la descarga de 14 contenedores de piedra natural



04/09/2017

Torremolinos busca formadores en materia de piedra natural



30/08/2017

Grupo Marmoca impulsa el Programa de Formación de Marmolistas



28/08/2017

Cajugram sufre un importante robo de dinero y cheques



25/08/2017

Butterfly, departamento de desarrollo externo para empresas de piedra



21/08/2017

Angola prepara la puesta en marcha de 10 nuevas canteras de granito



21/08/2017

Bolardos y otras soluciones en piedra natural para la protección de zonas peatonales



21/08/2017

**Marmomac versus
Cersaie: expositores,
visitantes y precios**



16/08/2017

**Topps Tiles abre una
tienda en Penzance
donde invierte cerca de
un millón de euros**



14/08/2017

**Architectural Granite &
Marble, Pental Surfaces
y Modul Marble crean
una marca conjunta**

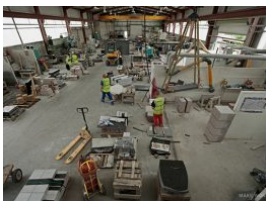

01/08/2017

**Leiths (Scotland)
adquiere una empresa
suministradora de piedra
natural de
Aberdeenshire**



26/07/2017

Cachoeiro Stone Fair abre sus puertas del 22 al 25 de agosto



26/07/2017

CS3 Mármores e Granitos lanza las piedras naturales Artemis y Galápagos



25/07/2017

Piedra natural en la nueva tienda de Loewe en Marbella



25/07/2017

Finaliza el curso de pavimentación y colocación de piedra natural en León

21/07/2017

Fallece José Roldán Padial, fundador de la empresa Mármoles Roldán



19/07/2017

Mármol-Spain inaugura sus remodeladas instalaciones en Palma de Mallorca



18/07/2017

Mármoles Commagra inaugura espacio Élite en Barcelona



17/07/2017

Máquina MEM 2000 monohilo móvil de Hedisa



12/07/2017

Irán aumenta en un 35% el valor de sus exportaciones de piedra



12/07/2017

**Taller d' en Pich
comparte su experiencia
con la waterjet Flow 5 D**



10/07/2017

**Ibero Machine Stone
asume la representación
de Gaspari Menotti en
España**



10/07/2017

**Antonio Fayos Rizo
presenta la cartera de
materiales que
distribuye en formato
digital**



10/07/2017

**Borelli Angelo Marmi
apuesta por los lavabos
de baño de diseño**

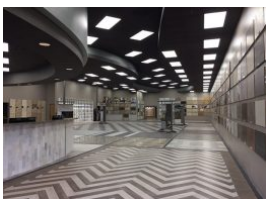

05/07/2017

**MS International Inc.
abre un nuevo showroom
en San Diego**



CATEGORÍAS

Arquitectura

Canteras

Elaboración y Transformación

Eventos y Ferias

NOTICIAS

Noticias

Reportajes

Internacional

Entrevistas

OTROS

Novedades

Maquinaria

Cocinas y Baños

Clasificados